

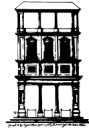

**SOPRINTENDENZA SPECIALE  
PER IL PATRIMONIO STORICO ARTISTICO ED ETNOANTROPOLOGICO E  
PER IL POLO MUSEALE DELLA CITTÀ DI FIRENZE**



**GALLERIA DEGLI UFFIZI**

**Iniziative promozionali per la mostra *Santi Poeti Navigatori...* :**

**Visite guidate gratuite degli Assistenti tecnici museali**

Il mercoledì mattina, e nei giorni di giovedì e venerdì a partire dal 23 dicembre (tranne il 24 dicembre, Natale, Capodanno e la Befana)

nei seguenti orari:

10.30, 11.30, 12.30;

14.00, 15.00, 16.00

**Prenotazione obbligatoria 055 213560**

**Visite a offerta libera per l'iniziativa dell'Associazione guide turistiche Mercurio 'Regalati un restauro'**

Il 26 e 30 Dicembre 2009, 2 e 6 Gennaio 2010 a partire dalle 14.30.

Prenotazioni:

Amici del Turismo dal Lunedì al Venerdì dalle 9 alle 13 e dalle 14.30 alle 18.30 e il Sabato dalle 9.30 alle 12.30 al n. 055 218413

Offerta a partire da 10 euro per una persona, 15 euro per due persone, 20 euro per tre persone, 25 euro per quattro persone al Welcome Desk dell'Associazione Amici degli Uffizi all'ingresso della mostra.

**Laboratori didattici gratuiti: *A ciascuno il suo stemma***

Con la collaborazione di: Timbri Tinti – Stamping & creative arts

19 dicembre, 9, 16, 23, 30 gennaio 2010

ore 15.00 e 16.00

**Prenotazione obbligatoria 055 213560**

**Per bambini dagli 8 agli 11 anni**